

SANT JOSEP

ACTIU



Ajuntament de
Sant Josep de sa Talaia

**PER A
ADULTS I INFANTS**

2024 - 2025

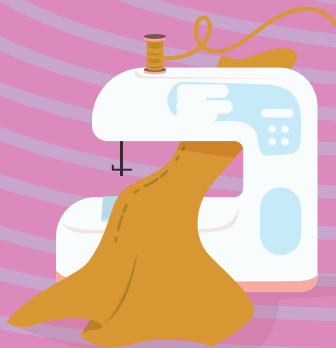

ACTIVITATS CULTURALS I ESPORTIVES MUNICIPALS

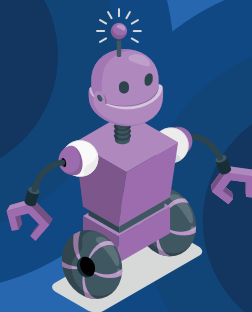

ACTIVITATS CULTURALS INFANTILS



◆ **DIBUIX I PINTURA** (nascuts el 2020 i anys anteriors) (mín. 6 / màx. 8)

Del 8 d'octubre de 2024 al 20 de juny de 2025

LLOC	DIES	HORARI
CEIP SES PLANES, Sant Agustí	Dimecres	16.00 h a 17.30 h
CEIP L'URGELL, Sant Josep	Dimarts	16.00 h a 17.30 h
CEIP SANT JORDI, Sant Jordi	Divendres Fins a 2n de primària	15.30 h a 17.00 h
	Divendres A partir 3r de primària	17.00 h a 18.30 h

1,5 h setmanals

Resident

60 € anual

No resident

110 € anual

◆ **CIRC** (mín. 6 / màx. 10)

Del 7 d'octubre de 2024 al 20 de juny de 2025

LLOC	DIES	HORARI	NASCUTS
CEIP ES VEDRÀ, Sant Agustí	Dilluns	16.00 h a 18.00 h	2018 i anys anteriors
CEIP SES PLANES, Sant Agustí	Dilluns	18.30 h a 20.30 h	2018 i anys anteriors
CEIP L'URGELL, Sant Josep	Dijous	16.00 h a 18.00 h	2020 i anys anteriors
CEIP CAN RASPALLS, Sant Jordi	Divendres	16.00 h a 18.00 h	2018 i anys anteriors

2 h setmanals

Resident

70 € anual

No resident

130 € anual

◆ **ARTS ESCÈNIQUES** (mín. 6 / màx. 10)

Activitat adreçada a infants de 8 a 12 anys

Del 7 d'octubre de 2024 al 20 de juny de 2025



LLOC	DIES	HORARI
CEIP ES VEDRÀ, Sant Agustí	Dilluns	18.15 h a 19.45 h
CEIP CAN RASPALLS, Sant Jordi	Divendres	18.15 h a 19.45 h

1,5 h setmanals

Resident

60 € anual

No resident

110 € anual

ACTIVIDADES CULTURALES INFANTILES

◆ **DIBUJO Y PINTURA** (nacidos en 2020 y años anteriores) (mín. 6 / máx. 8)

Del 8 de octubre de 2024 al 20 de junio de 2025

LUGAR	DÍAS	HORARIO
CEIP SES PLANES, Sant Agustí	Miércoles	16.00 h a 17.30 h
CEIP L'URGELL, Sant Josep	Martes	16.00 h a 17.30 h
CEIP SANT JORDI, Sant Jordi	Viernes Hasta 2.º de primaria	15.30 h a 17.00 h
	Viernes A partir 3.º de primaria	17.00 h a 18.30 h

1,5 h semanales

Residente

60 € anual

No residente

110 € anual



◆ **CIRCO** (mín. 6 / máx. 10)

Del 7 de octubre de 2024 al 20 de junio de 2025

LUGAR	DÍAS	HORARIO	NACIDOS
CEIP ES VEDRÀ, Sant Agustí	Lunes	16.00 h a 18.00 h	2018 y años anteriores
CEIP SES PLANES, Sant Agustí	Lunes	18.30 h a 20.30 h	2018 y años anteriores
CEIP L'URGELL, Sant Josep	Jueves	16.00 h a 18.00 h	2020 y años anteriores
CEIP CAN RASPALLS, Sant Jordi	Viernes	16.00 h a 18.00 h	2018 y años anteriores

2 h semanales

Residente

70 € anual

No residente

130 € anual

◆ **ARTES ESCÉNICAS** (mín. 6 / máx. 10)

Actividad dirigida a niños de 8 a 12 años

Del 7 de octubre de 2024 al 20 de junio de 2025

LUGAR	DÍAS	HORARIO
CEIP ES VEDRÀ, Sant Agustí	Lunes	18.15 h a 19.45 h
CEIP CAN RASPALLS, Sant Jordi	Viernes	18.15 h a 19.45 h

1,5 h semanales

Residente

60 € anual

No residente

110 € anual

◆ **PLAY AND LEARN IN ENGLISH** (mín. 6 / màx. 10)

Del 7 d'octubre de 2024 al 20 de juny de 2025

LLOC	DIES	HORARI	NASCUTS
CEIP SES PLANES Sant Agustí	Dimarts	15.15 h a 17.15 h	5è i 6è d'educ. infantil
CEIP ES VEDRÀ Sant Agustí	Dimarts	17.30 h a 19.30 h	a partir de 1r de primària
CEIP CAN GUERXO Sant Jordi	Dilluns	16.30 h a 18.30 h	5è i 6è d'educ. infantil
CEIP CAN GUERXO Sant Jordi	Dimecres	16.30 h a 18.30 h	a partir de 1r de primària

2 h setmanals

Resident

70 € anual

No resident

130 € anual

◆ **ROBÒTICA** (mín. 6 / màx. 8)

4t de primària i ESO

Del 7 d'octubre de 2024 al 20 de juny de 2025

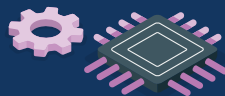

INICIACIÓ AL LEGO NXT (a partir de 10 anys)

LLOC	DIES	HORARI	
ESCOLES VELLES, Sant Josep	Dilluns	16.00 h a 17.30 h	G1
	Dilluns	17.30 h a 19.00 h	G2

INTERMEDI LEGO EV3 2n any (imprescindible haver fet el 1r curs, o a partir de 12 anys amb coneixements bàsics de programació)

LLOC	DIES	HORARI	
ESCOLES VELLES, Sant Josep	Dilluns	19.00 h a 20.30 h	G3

1,5 h setmanals

Resident

60 € anual

No resident

110 € anual

◆ **PLAY AND LEARN IN ENGLISH** (mín. 6 / máx. 10)

Del 7 de octubre de 2024 al 20 de junio de 2025



LUGAR	DÍAS	HORARIO	NACIDOS
CEIP SES PLANES Sant Agustí	Martes	15.15 h a 17.15 h	5.º y 6.º de educ. infantil
CEIP ES VEDRÀ Sant Agustí	Martes	17.30 h a 19.30 h	a partir de 1.º de primaria
CEIP CAN GUERXO Sant Jordi	Lunes	16.30 h a 18.30 h	5.º y 6.º de educ. infantil
CEIP CAN GUERXO Sant Jordi	Miércoles	16.30 h a 18.30 h	a partir de 1.º de primaria

2 h semanales

Residente

70 € anual

No residente

130 € anual

◆ **ROBÓTICA** (mín. 6 / máx. 8)

4.º de primaria y ESO

Del 7 de octubre de 2024 al 20 de junio de 2025

INICIACIÓN AL LEGO NXT (a partir de 10 años)

LUGAR	DÍAS	HORARIO	
ESCOLES VELLES, Sant Josep	Lunes	16.00 h a 17.30 h	G1
	Lunes	17.30 h a 19.00 h	G2

INTERMEDIO LEGO EV3, 2.º año (imprescindible haber hecho el 1.º curso, o a partir de 12 años con conocimientos básicos de programación)

LUGAR	DÍAS	HORARIO	
ESCOLES VELLES, Sant Josep	Lunes	19.00 h a 20.30 h	G3

1,5 h semanales

Residente

60 € anual

No residente

110 € anual

◆ **DESENVOLUPAMENT DE VIDEOJOCS** (mín. 5 / màx. 10)

Activitat adreçada a joves de 14 a 18 anys

Del 8 d'octubre de 2024 al 12 de juny de 2025

amb Unreal Engine 5

LLOC	DIES	HORARI
CASAL XAIRE, Sant Josep	Dimarts i dijous	18.00 h a 20.00 h

4 h setmanals

Resident

140 € anual

No resident

260 € anual

◆ **CAMPAMENT DIGITAL**

30 h d'activitats extraescolars amb certificat DigComp. Durada trimestral de cada curs. Imprescindible portar ordinador o tauleta personal. Més informació del curs a campamentodigital.org

LLOC	DIES	HORARI	NASCUTS	
ESCOLES VELLES Sant Josep	Dimarts i dijous	16.00 h a 18.00 h	de 9 a 11 anys	G1
	Dimarts i dijous	16.00 h a 18.00 h	de 12 a 13 anys	G2
	Dimarts i dijous	16.00 h a 18.00 h	de 14 a 17 anys	G3



4 h setmanals

Activitat gratuïta

G1 - Del 8 d'octubre al 26 de novembre de 2024

G2 - Del 14 de gener al 4 de març de 2025

G3 - Del 29 d'abril al 17 de juny de 2025

◆ **CERÀMICA** (mín. 6 / màx. 8)

Del 8 d'octubre de 2024 al 20 de juny de 2025

LLOC	DIES	HORARI	
Centre Social sa Carroca, Sant Jordi	Dilluns	16.30 h a 18.30 h	Primària
	Dimarts	16.30 h a 18.30 h	Primària i secundària
	Dijous	16.30 h a 18.30 h	Primària i secundària

2 h setmanals

Resident

70 € anual

No resident

130 € anual

◆ DESARROLLO DE VIDEOJUEGOS (mín. 5 / máx. 10)

Actividad dirigida a jóvenes de 14 a 18 años

Del 8 de octubre de 2024 al 12 de junio de 2025

con Unreal Engine 5

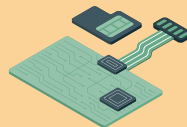

LUGAR	DÍAS	HORARIO
CASAL XAIRE, Sant Josep	Martes y jueves	18.00 h a 20.00 h

4 h semanales

Residente

140 € anual

No residente

260 € anual

◆ CAMPAMENTO DIGITAL

30 h de actividades extraescolares con certificado DigComp. Duración trimestral de cada curso. Imprescindible llevar ordenador o tableta personal. Más información del curso en campamentodigital.org

LUGAR	DÍAS	HORARIO	NACIDOS	
ESCOLES VELLES Sant Josep	Martes y jueves	16.00 h a 18.00 h	de 9 a 11 años	G1
	Martes y jueves	16.00 h a 18.00 h	de 12 a 13 años	G2
	Martes y jueves	16.00 h a 18.00 h	de 14 a 17 años	G3

4 h semanales

Actividad gratuita

G1 - Del 8 de octubre al 26 de noviembre de 2024

G2 - Del 14 de enero al 4 de marzo de 2025

G3 - Del 29 de abril al 17 de junio de 2025



◆ CERÁMICA (mín. 6 / máx. 8)

del 8 de octubre de 2024 al 20 de junio de 2025

LUGAR	DÍAS	HORARIO	
Centre Social sa Carroca, Sant Jordi	Lunes	16.30 h a 18.30 h	Primaria
	Martes	16.30 h a 18.30 h	Primaria y secundaria
	Jueves	16.30 h a 18.30 h	Primaria y secundaria

2 h semanales

Residente

70 € anual

No residente

130 € anual

ACTIVITATS CULTURALS PER A ADULTS

DEL 7 D'OCTUBRE AL 30 DE JUNY

(dependent de les hores que corresponguin a cada curs)

✦ CERÀMICA (mín. 8 / màx. 12)

LLOC	DIES	HORARI	
Centre Social sa Carroca Sant Jordi	Dilluns i dimarts	19.00 h a 21.00 h	140 h per curs
Escoles Velles, Sant Agustí	Dimecres i dijous	18.30 h a 20.30 h	126 h per curs
Escola d'Art, Sant Jordi	Dilluns i dimarts	16.30 h a 18.30 h	140 h per curs

Resident 265 € anual
No resident 310 € anual

✦ CERÀMICA AVANÇADA (ALTA TEMPERATURA) (mín. 8 / màx. 12)

LLOC	DIES	HORARI	
Escoles Velles, Sant Agustí	Divendres	20.00 h a 22.00 h	60 h per curs

Resident 160 € anual
No resident 185 € anual

✦ CURS D'ANGLÈS (mín. 8 / màx. 12)



ESCOLES VELLES, Sant Josep

NIVELL	DIES	HORARI	
Nivell bàsic A1-A2	Dimarts i dijous	18.00 h a 19.30 h	72 h per curs
Nivell II B1-B2	Dimecres i divendres	16.30 h a 18.00 h	72 h per curs

Resident 150 € anual
No resident 180 € anual

NIVELL	DIES	HORARI	
Conversa	Dimecres	18.00 h a 19.00 h	24 h per curs

Resident 60 € anual
No resident 75 € anual

ACTIVIDADES CULTURALES PARA ADULTOS

DEL 7 DE OCTUBRE AL 30 DE JUNIO

(dependiendo de las horas que correspondan a cada curso)



◆ CERÁMICA (mín. 8 / máx. 12)

LUGAR	DÍAS	HORARIO	
Centre Social sa Carroca Sant Jordi	Lunes y martes	19.00 h a 21.00 h	140 h por curso
Escoles Velles, Sant Agustí	Miércoles y jueves	18.30 h a 20.30 h	126 h por curso
Escola d'Art, Sant Jordi	Lunes y martes	16.30 h a 18.30 h	140 h por curso

Residente 265 € anual

No residente 310 € anual

◆ CERÁMICA AVANZADA (ALTA TEMPERATURA) (mín. 8 / máx. 12)

LUGAR	DÍAS	HORARIO	
Escoles Velles, Sant Agustí	Viernes	20.00 h a 22.00 h	60 h por curso

Residente 160 € anual

No residente 185 € anual

◆ CURSO DE INGLÉS (mín. 8 / máx. 12)



ESCOLES VELLES, Sant Josep

NIVEL	DÍAS	HORARIO	
Nivel básico A1-A2	Martes y jueves	18.00 h a 19.30 h	72 h por curso
Nivel II B1-B2	Miércoles y viernes	16.30 h a 18.00 h	72 h por curso

Residente 150 € anual

No residente 180 € anual

NIVEL	DÍAS	HORARIO	
Conversación	Miércoles	18.00 h a 19.00 h	24 h por curso

Residente 60 € anual

No residente 75 € anual

◆ **DIBUIX I PINTURA** (mín. 8 / màx. 10)



LLOC	DIES	HORARI	
Centre Social sa Carroca Sant Jordi	Dijous	9.15 h a 11.15 h	G1 64 h per curs
	Dijous	11.30 h a 13.30 h	G2 64 h per curs
	Dijous	16.45 h a 18.45 h	G3 64 h per curs
	Dijous	19.00 h a 21.00 h	G4 64 h per curs
	Dimarts	9.30 h a 11.30 h	G5 70 h per curs
Escoles Velles Sant Josep	Dilluns	17.00 h a 19.00 h	G1 70 h per curs
	Dilluns	19.15 h a 21.15 h	G2 70 h per curs
Centre de Formació Cala de Bou	Dimarts	10.30 h a 12.30 h	G1 70 h per curs

Resident 150 € anual

No resident 185 € anual

◆ **TÈCNICA MIXTA (AQUAREL·LA, TINTA I COLLAGE)** (mín. 8 / màx. 10)

LLOC	DIES	HORARI	
Centre Social sa Carroca Sant Jordi	Dilluns	9.15 h a 11.15 h	70 h per curs

Resident 150 € anual

No resident 185 € anual

◆ **RESTAURACIÓ DE MOBLES** (mín. 8 / màx. 10)

LLOC	DIES	HORARI	
Escola d'Art Sant Jordi	Dimecres	16.00 h a 20.00 h	128 h per curs

Resident 180 € anual

No resident 210 € anual



◆ DIBUJO Y PINTURA (mín. 8 / máx. 10)

LUGAR	DÍAS	HORARIO	
Centre Social sa Carroca Sant Jordi	Jueves	9.15 h a 11.15 h	G1 64 h por curso
	Jueves	11.30 h a 13.30 h	G2 64 h por curso
	Jueves	16.45 h a 18.45 h	G3 64 h por curso
	Jueves	19.00 h a 21.00 h	G4 64 h por curso
	Martes	9.30 h a 11.30 h	G5 70 h por curso
Escoles Velles Sant Josep	Lunes	17.00 h a 19.00 h	G1 70 h por curso
	Lunes	19.15 h a 21.15 h	G2 70 h por curso
Centre de Formació Cala de Bou	Lunes	10.30 h a 12.30 h	G1 70 h por curso

Residente 150 € anual

No residente 185 € anual



◆ TÉCNICA MIXTA (AQUARELA, TINTA Y COLLAGE) (mín. 8 / máx. 10)

LUGAR	DÍAS	HORARIO	
Centre Social sa Carroca Sant Jordi	Lunes	9.15 h a 11.15 h	70 h por curso

Residente 150 € anual

No residente 185 € anual

◆ RESTAURACIÓN DE MUEBLES (mín. 8 / máx. 10)

LUGAR	DÍAS	HORARIO	
Escola d'Art Sant Jordi	Miércoles	16.00 h a 20.00 h	128 h por curso

Residente 180 € anual

No residente 210 € anual

✦ TALL I CONFECCIÓ (mín. 8 / màx. 10)

LLOC	DIES	HORARI	
Centre Social sa Carroca Sant Jordi	Dimecres	10.00 h a 12.00 h	G1 64 h per curs
	Dimecres	16.00 h a 18.00 h	G2 64 h per curs
	Divendres	18.15 h a 20.15 h	G3 60 h per curs
	Divendres	16.00 h a 18.00 h	G4 60 h per curs nivell avançat
Escoles Velles Sant Josep	Dimarts	18.00 h a 20.00 h	70 h per curs

Resident 150 € anual

No resident 180 € anual

Centre de Formació Cala de Bou	Dijous	10.00 h a 13.00 h	99 h per curs
-----------------------------------	--------	-------------------	---------------

Resident 225 € anual

No resident 270 € anual



OFERTA DE FORMACIÓ EN LLENGUA CATALANA 2024

✦ PUNTS D'AUTOAPRENTATGE LINGÜÍSTIC (PAL)

PAL SANT JORDI. Dependències municipals de Sant Jordi (c/ de la Plaça Major, 9).

PAL CALA DE BOU. Dependències municipals de Cala de Bou (av. de Sant Agustí, núm. 82, planta baixa).

Aprentatge i formació en llengua catalana mitjançant un sistema alternatiu, accessible i autoformatiu. S'hi fan diverses tutories a la setmana. S'ofereixen classes de català dels nivells inicial, bàsic i mitjà a grups reduïts (màxim de 5 persones per grup).

Informació:

palsantjordi@santjosep.org

palcaladebou@santjosep.org

normalitzacio@santjosep.org

✦ CORTE Y CONFECCIÓN (mín. 8 / màx. 10)



LUGAR	DÍAS	HORARIO	
Centre Social sa Carroca Sant Jordi	Miércoles	10.00 h a 12.00 h	G1 64 h por curso
	Miércoles	16.00 h a 18.00 h	G2 64 h por curso
	Viernes	18.15 h a 20.15 h	G3 60 h por curso
	Viernes	16.00 h a 18.00 h	G4 60 h por curso nivel avanzado
Escoles Velles Sant Josep	Martes	18.00 h a 20.00 h	70 h por curso

Residente 150 € anual

No residente 180 € anual

Centre de Formació Cala de Bou	Jueves	10.00 h a 13.00 h	99 h por curso
-----------------------------------	--------	-------------------	----------------

Residente 225 € anual

No residente 270 € anual

OFERTA DE FORMACIÓN EN LENGUA CATALANA 2024

✦ PUNTOS DE AUTOAPRENDIZAJE LINGÜÍSTICO (PAL)

PAL SANT JORDI. Dependencias municipales de Sant Jordi (c/ Plaça Major, 9).

PAL CALA DE BOU. Dependencias municipales de Cala de Bou (av. de Sant Agustí, nº 82, planta baja).

Aprendizaje y formación en lengua catalana mediante sistema alternativo, accesible y autoformativo. Se realizan varias tutorías a la semana. Se ofrecen clases de catalán de los niveles inicial, básico y medio a grupos reducidos (máximo de 5 personas por grupo).

Información:

palsantjordi@santjosep.org
palcaladebou@santjosep.org
normalitzacio@santjosep.org

◆ CURSOS DE CATALÀ EN LÍNIA ADREÇATS A PERSONES DESOCUPADES

Programa d'aprenentatge de català destinat a persones, empadronades en el municipi de Sant Josep de sa Talaia, en situació d'atur o que participin en algun taller ocupacional organitzat per l'Ajuntament de Sant Josep de sa Talaia. Es donen eines i recursos als participants per aprendre o millorar el català parlat i escrit. És formació en línia, per la qual cosa l'alumnat es familiaritza també en el maneig d'eines digitals bàsiques.

GRUP 1 (mín. 6 / màx. 10) de 9.30 h a 11.30 h (dilluns, dimecres i divendres)

- Persones que no entenen el català i volen començar a aprendre'l.
- Persones que entenen un poc el català i volen millorar-ne la comprensió i començar a parlar-lo.

DURADA: 15 hores (de l'11 al 28 d'octubre)

- Adreçat només a residents.
- Gratuït però imprescindible demostrar que s'està en situació d'atur o que es participa en algun taller ocupacional organitzat per l'Ajuntament de Sant Josep de sa Talaia.

GRUP 2 (mín. 6 / màx. 10) de 9.30 h a 11.30 h (dilluns, dimecres i divendres)

- Persones que parlen català i volen iniciar-se a escriure'l o millorar l'escriptura.
- Persones que entenen bastant el català i que volen iniciar o millorar l'expressió oral i escrita.

DURADA: 15 hores (del 8 al 25 de novembre)

- Adreçat només a residents.
- Gratuït però imprescindible demostrar que s'està en situació d'atur o que es participa en algun taller ocupacional organitzat per l'Ajuntament de Sant Josep de sa Talaia. S'ha d'adjuntar la documentació acreditativa a la pestanya corresponent de l'enllaç d'inscripció.



◆ CURSOS DE CATALÁN EN LÍNEA DIRIGIDOS A PERSONAS DESOCUPADAS

Programa de aprendizaje de catalán destinado a personas, empadronadas en el municipio de Sant Josep de sa Talaia, en situación de paro o que participen en algún taller ocupacional organizado por el Ayuntamiento de Sant Josep de sa Talaia. Se proporcionan herramientas y recursos a los participantes para aprender o mejorar el catalán hablado y escrito. Es formación en línea, por lo que el alumnado se familiariza también con el manejo de herramientas digitales básicas.

GRUPO 1 (mín. 6 / máx. 10) de 9.30 h a 11.30 h (lunes, miércoles y viernes)

- Personas que no entienden el catalán y quieren empezar a aprenderlo.
- Personas que entienden un poco el catalán y quieren mejorar su comprensión y empezar a hablarlo.

DURACIÓN: 15 horas (del 11 al 28 de octubre)

- Dirigido solo a residentes.
- Gratuito pero imprescindible demostrar que se está en situación de paro o que se participa en algún taller ocupacional organizado por el Ayuntamiento de Sant Josep de sa Talaia.

GRUPO 2 (mín. 6 / máx. 10) de 9.30 h a 11.30 h (lunes, miércoles y viernes)

- Personas que hablan catalán y quieren iniciarse en escribirlo o mejorar la escritura.
- Personas que entienden bastante el catalán y que desean iniciar o mejorar la expresión oral y escrita.

DURACIÓN: 15 horas (del 8 al 25 de noviembre)

- Dirigido solo a residentes.
- Gratuito pero imprescindible demostrar que se está en situación de paro o que se participa en algún taller ocupacional organizado por el Ayuntamiento de Sant Josep de sa Talaia. Se debe adjuntar la documentación acreditativa en la pestaña correspondiente del enlace de inscripción.



✦ CURSOS DE CATALÀ ORGANITZATS PEL CEPA

El CEPA de Sant Antoni ofereix cursos presencials de català en el municipi de Sant Josep dels següents nivells:

AULA CALA DE BOU

NIVELL	DIES	HORARI
A2	Dilluns i dimecres	9.15 h a 10.45 h *
B1	Dilluns i dimecres	10.45 h a 12.10 h *
A2	Dilluns i dimecres	18.00 h a 19.30 h *
B2	Dilluns i dimecres	19.30 h a 21.00 h

*Programa EOICEPA, titulació oficial

Horari de matrícula a Cala de Bou

- Dilluns i dijous, de les 18.30 h a les 21.30 h
- Dimecres i divendres, de les 10.00 a les 13.00 h

Alumnes antics: del 5 a l'11 de setembre | Alumnes nous: del 12 al 24 de setembre

ESCOLES VELLES DE SANT JOSEP

NIVELL	DIES	HORARI
A1/A2	Dilluns i dimecres	12.00 h a 13.30 h

BIBLIOTECA VICENT SERRA ORVAY (SANT JORDI)

NIVELL	DIES	HORARI
C1	Dilluns i dimecres	20.00 h a 21.30 h

Inici: 1 d'octubre de 2024 / finalització: 26 de juny de 2025

Horari de matrícula a Sant Josep / Sant Jordi

- Dilluns i dijous, de les 18.30 h a les 21.30 h
- Divendres, de les 10.00 a les 13.00 h

Del 9 al 24 de setembre.

Informació: **tel.: 971348595**

www.cepasantantoni.cat

◆ CURSOS DE CATALÁN ORGANIZADOS POR EL CEPA

El CEPA de Sant Antoni ofrece cursos presenciales de catalán en el municipio de Sant Josep de los siguientes niveles:

AULA CALA DE BOU

NIVEL	DÍAS	HORARIO
A2	Lunes y miércoles	9.15 h a 10.45 h *
B1	Lunes y miércoles	10.45 h a 12.10 h *
A2	Lunes y miércoles	18.00 h a 19.30 h *
B2	Lunes y miércoles	19.30 h a 21.00 h

*Programa EOICEPA, titulación oficial

Horario de matrícula en Cala de Bou

- Lunes y jueves, de las 18.30 h a las 21.30 h
- Miércoles y viernes, de las 10.00 a las 13.00 h

Alumnos antiguos: del 5 al 11 de septiembre | Alumnos nuevos: del 12 al 24 de septiembre

ESCOLES VELLES DE SANT JOSEP

NIVEL	DÍAS	HORARIO
A1/A2	Lunes y miércoles	12.00 h a 13.30 h

BIBLIOTECA VICENT SERRA ORVAY (SANT JORDI)

NIVEL	DÍAS	HORARIO
C1	Lunes y miércoles	20.00 h a 21.30 h

Inicio: 1 de octubre de 2024 / finalización: 26 de junio de 2025

Horario de matrícula en Sant Josep / Sant Jordi

- Lunes y jueves, de las 18.30 h a las 21.30 h
- Viernes, de las 10.00 a las 13.00 h

Del 9 al 24 de septiembre.

Información: **tel.: 971348595**

www.cepasantantoni.cat

✦ CURSOS DE CATALÀ EN GENERAL

El Servei de Normalització Lingüística de Sant Josep pot organitzar altres cursos addicionals de català per preparar els alumnes per a les proves dels certificats oficials de català. Si en l'oferta actual de cursos no trobau el que buscau, podeu apuntar-vos a la llista d'espera contactant amb normalitzacio@santjosep.org. Segons la demanda que hi hagi, poden establir-se grups nous.

Preu per curs: 30 €, empadronats / 60 €, no empadronats

✦ VOLUNTARIAT LINGÜÍSTIC

Per altra banda també s'ofereix el servei de voluntariat lingüístic. És una manera de facilitar la pràctica de la conversa en català, aparellant persones que saben parlar l'idioma i persones que el volen aprendre i practicar, sigui quin sigui el nivell.

Els voluntaris aprenents han de ser alumnes dels punts d'autoaprenentatge municipals (PAL) o dels cursos de català que s'imparteixen en el municipi (cursos municipals i cursos del CEPA a Cala de Bou, Sant Josep i Sant Jordi).

Informació: palsantjordi@santjosep.org palcaladebou@santjosep.org

ALTRES CURSOS DE L'ESCOLA D'ADULTS

AULA DE CALA DE BOU. Centre de Formació, av. de Sant Agustí, 82

✦ ENSENYAMENTS INICIALS (primària per a persones adultes)

Dilluns, dimecres i divendres (horari de matí)

Dimarts i dimecres, de 19.30 h a 21.00 h

✦ ANGLÈS

Bàsic 1- dimarts i dijous, 16.30-18.00 h

Bàsic 2- dimarts i dijous, 18.00-19.30 h

✦ CASTELLÀ PER A ESTRANGERS

Bàsic 1- dimarts i divendres, 9.15-10.45 h

Bàsic 2- dimarts i divendres, 10.45-12.15 h

Bàsic 3- dimarts i divendres, 12.15-13.45 h

✦ INFORMÀTICA (cursos de capacitatció digital)

Dilluns i dimecres, 16.30-18 h

◆ CURSOS DE CATALÁN EN GENERAL

El Servicio de Normalización Lingüística de Sant Josep puede organizar otros cursos adicionales de catalán para preparar a los alumnos para las pruebas de los certificados oficiales de catalán. Si en la oferta actual de cursos no encuentra lo que busca, puede apuntarse en la lista de espera contactando con normalitzacio@santjosep.org. Según la demanda que haya, pueden establecerse nuevos grupos.

Precio por curso: 30 €, empadronados / 60 €, no empadronados

◆ VOLUNTARIADO LINGÜÍSTICO

Por otra parte, también se ofrece el servicio de voluntariado lingüístico. Es una manera de facilitar la práctica de la conversación en catalán, emparejando a personas que saben hablar el idioma y personas que lo quieren aprender y practicar, sea cual sea el nivel.

Los voluntarios aprendices deben ser alumnos de los puntos de autoaprendizaje municipales (PAL) o de los cursos de catalán que se imparten en el municipio (cursos municipales y cursos del CEPA en Cala de Bou, Sant Josep y Sant Jordi).

Información: palasantjordi@santjosep.org palcaladebou@santjosep.org

OTROS CURSOS DE LA ESCUELA DE ADULTOS

AULA DE CALA DE BOU. Centre de Formació, av. de Sant Agustí, 82

◆ ENSEÑANZAS INICIALES (primaria para personas adultas)

Lunes, miércoles y viernes (horario de mañana)

Martes y miércoles, de 19.30 h a 21.00 h

◆ INGLÉS

Básico 1- martes y jueves, 16.30-18.00 h

Básico 2- martes y jueves, 18.00-19.30 h

◆ CASTELLANO PARA EXTRANJEROS

Básico 1- martes y viernes, 9.15-10.45 h

Básico 2- martes y viernes, 10.45-12.15 h

Básico 3- martes y viernes, 12.15-13.45 h

◆ INFORMÁTICA (cursos de capacitación digital)

Lunes y miércoles, 16.30-18 h

✦ **ENSENYAMENTS INICIALS** (primària per a persones adultes)

Dilluns i dimecres, 9.15-11.30 h

✦ **CASTELLÀ PER A ESTRANGERS**

Bàsic 1. Dilluns i dijous, 19.00-20.30 h

Bàsic 2. Dilluns i dijous, 17.00-18.30 h

ESCOLA D'ART, c/ Riu Duero, 5

✦ **ANGLÈS** (programa EOICEPA, titulació oficial)

A1. Dilluns i dimecres, 17.00-18.30

A2. Dilluns i dimecres, 19.00-20.30

INSCRIPCIONS

MATRÍCULA A CALA DE BOU:

(Alumnes antics: 5-11 de setembre | Alumnes nous: 12-24 de setembre)

Horari de matrícula:

Dilluns i dijous: 18.30-21.30 h

Dimecres i divendres: 10.00-13.00 h

MATRÍCULA A SANT JOSEP / SANT JORDI: (9-24 de setembre)

Horari de matrícula:

Dilluns i dijous, 18.30-21.30 h

Divendres: 10.00-13.00 h

Documentació a aportar:

- 2 fotos
- fotocòpia DNI / NIE / passaport

Preu: 30 € per curs

Reduccions:

- Família nombrosa o monoparental general: 50%
- Família nombrosa o monoparental especial: 100%
- Discapacitat >33%: 100%
- Víctima d'acte terrorista o de violència de gènere: 100%
- Joves tutelats i extutelats en vies d'emancipació: 100%

ESCOLES VELLES DE SANT JOSEP. Ctra. des Cubells

◆ ENSEÑANZAS INICIALES (primaria para personas adultas)

Lunes y miércoles, 9.15-11.30 h

◆ CASTELLANO PARA EXTRANJEROS

Básico 1. Lunes y jueves, 19.00-20.30 h

Básico 2. Lunes y jueves, 17.00-18.30 h

ESCOLA D'ART, c/ Riu Duero, 5

◆ INGLÉS (programa EOICEPA, titulación oficial)

A1. Lunes y miércoles, 17.00-18.30

A2. Lunes y miércoles, 19.00-20.30

INSCRIPCIONES

MATRÍCULA EN CALA DE BOU:

(Alumnos antiguos: 5-11 de septiembre | Alumnos nuevos: 12-24 de septiembre)

Horario de matrícula:

Lunes y jueves: 18.30-21.30 h

Miércoles y viernes: 10.00-13.00 h

MATRÍCULA EN SANT JOSEP / SANT JORDI: (9-24 de septiembre)

Horario de matrícula:

Lunes y jueves, 18.30-21.30 h

Viernes: 10.00-13.00 h

Documentación a aportar:

- 2 fotos
- fotocopia DNI / NIE / pasaporte

Precio: 30 € por curso

Reducciones:

- Familia numerosa o monoparental general: 50%
- Familia numerosa o monoparental especial: 100%
- Discapacitado >33%: 100%
- Víctima de acto terrorista o de violencia de género: 100%
- Jóvenes tutelados y extutelados en vías de emancipación: 100%

ACTIVITATS ESPORTIVES PER A ADULTS

Informació general



◆ ADULTS EN FORMA – CONDICIONAMENT FÍSIC

Sant Jordi. CEIP Can Raspalls (màx. 15 alumnes)

Dilluns i dimecres, de 19.00 a 20.30 h

Sant Josep. Sala Xaire (màx. 15 alumnes)

Dimarts i dijous, de 20.00 a 21.30 h

2 TERMINIS

1 TERMINI

3 h setmanals

Resident

105 € x 2

180 €

No resident

170 € x 2

275 €

◆ ESTIRAMENTS (*STRETCHING*)

Sant Josep. Sala polivalent de la piscina municipal (màx. 15 alumnes)

Dimarts i dijous de 20.00 a 21.00 h

2 TERMINIS

1 TERMINI

2 h setmanals

Resident

70 € x 2

120 €

No resident

115 € x 2

195 €

Sant Jordi. Poliesportiu Can Guerxo (màx. 15 alumnes)

Dilluns, dimecres i divendres d'11.30 a 12.30 h

2 TERMINIS

1 TERMINI

3 h setmanals

Resident

105 € x 2

180 €

No resident

170 € x 2

275 €

◆ IOGA

Sant Josep. Sala polivalent de la piscina municipal (màx. 16 alumnes)

Grup de matins, dimarts i dijous de 9.15 a 10.45 h

Grup 1 de vespres, dilluns i dimecres de 18.15 a 19.45 h

Grup 2 de vespres, dilluns i dimecres de 20.00 a 21.30 h

Sant Jordi. Poliesportiu Can Guerxo (màx. 16 alumnes)

Grup de matins, dilluns i divendres de 9.15 a 10.45 h

Grup de vespres, dimarts i dijous de 19.30 a 21.00 h

Es Cubells. Sala polivalent del poliesportiu (màx. 16 alumnes)

Dimarts i dijous de 19.15 a 20.45 h

2 TERMINIS

1 TERMINI

3 h setmanals

Resident

105 € x 2

180 €

No resident

170 € x 2

275 €

ACTIVIDADES DEPORTIVAS PARA ADULTOS

Información general

◆ ADULTOS EN FORMA – ACONDICIONAMIENTO FÍSICO

Sant Jordi. CEIP Can Raspalls (máx. 15 alumnos)

Lunes y miércoles, de 19.00 a 20.30 h

Sant Josep. Sala Xaire (màx. 15 alumnos)

Martes y jueves, de 20.00 a 21.30 h

3 h semanales

Residente

2 PLAZOS

105 € x 2

1 PLAZO

180 €

No residente

170 € x 2

275 €

◆ ESTIRAMIENTOS (STRETCHING)

Sant Josep. Sala polivalente de la piscina municipal (máx. 15 alumnos)

Martes y jueves de 20.00 a 21.00 h

2 h semanales

Residente

2 PLAZOS

70 € x 2

1 PLAZO

120 €

No residente

115 € x 2

195 €

Sant Jordi. Polideportivo Can Guerxo (máx. 15 alumnos)

Lunes, miércoles y viernes de 11.30 a 12.30 h

3 h semanales

Residente

2 PLAZOS

105 € x 2

1 PLAZO

180 €

No residente

170 € x 2

275 €

◆ YOGA

Sant Josep. Sala polivalente de la piscina municipal (máx. 16 alumnos)

Grupo de mañanas, martes y jueves de 9.15 a 10.45 h

Grupo 1 de tardes, lunes y miércoles de 18.15 a 19.45 h

Grupo 2 de tardes, lunes y miércoles de 20.00 a 21.30 h

Sant Jordi. Polideportivo Can Guerxo (máx. 16 alumnos)

Grupo de mañanas, lunes y viernes de 9.15 a 10.45 h

Grupo de tardes, martes y jueves de 19.30 a 21.00 h

Es Cubells. Sala polivalente del polideportivo (máx. 16 alumnos)

Martes y jueves de 19.15 a 20.45 h

3 h semanales

Residente

2 PLAZOS

105 € x 2

1 PLAZO

180 €

No residente

170 € x 2

275 €



◆ PILATES

Sant Josep (mín. 10 / màx. 15 alumnes)

Grup 1 de matins, dilluns i dimecres de 9.30 a 10.30 h

Grup 2 de matins, dilluns i dimecres de 10.30 a 11.30 h

Grup 1 de vespres, dimarts, dijous i divendres de 18.00 a 19.00 h

Grup 2 de vespres, dimarts i dijous de 19.00 a 20.00 h

Sant Jordi. Poliesportiu Can Guerxo (mín. 10 / màx. 15 alumnes)

Grup 1 de matins, dilluns, dimecres i divendres d'11.00 a 12.00 h

Grup 2 de matins, dimarts i dijous de 8.30 a 9.30 h

Grup 3 de matins, dimarts i dijous de 9.30 a 10.30 h

Grup 4 de matins, dimarts i dijous de 10.30 a 11.30 h

Grup 1 de vespres, dilluns, dimecres i divendres de 17.30 a 18.30 h

Grup 2 de vespres, dilluns i dimecres de 18.30 a 19.30 h

Grup 3 de vespres, dilluns i dimecres de 19.30 a 20.30 h

		2 TERMINIS	1 TERMINI
2 h setmanals	Resident	70 € x 2	120 €
	No resident	115 € x 2	195 €

		2 TERMINIS	1 TERMINI
3 h setmanals	Resident	105 € x 2	180 €
	No resident	170 € x 2	275 €



◆ PILATES

Sant Josep (mín. 10 / máx. 15 alumnos)

Grupo 1 de mañanas, lunes y miércoles de 9.30 a 10.30 h

Grupo 2 de mañanas, lunes y miércoles de 10.30 a 11.30 h

Grupo 1 de tardes, martes, jueves y viernes de 18.00 a 19.00 h

Grupo 2 de tardes, martes y jueves de 19.00 a 20.00 h

Sant Jordi. Polideportivo Can Guerxo (mín. 10 / máx. 15 alumnos)

Grupo 1 de mañanas, lunes, miércoles y viernes de 11.00 a 12.00 h

Grupo 2 de mañanas, martes y jueves de 8.30 a 9.30 h

Grupo 3 de mañanas, martes y jueves de 9.30 a 10.30 h

Grupo 4 de mañanas, martes y jueves de 10.30 a 11.30 h

Grupo 1 de tardes, lunes, miércoles y viernes de 17.30 a 18.30 h

Grupo 2 de tardes, lunes y miércoles de 18.30 a 19.30 h

Grupo 3 de tardes, lunes y miércoles de 19.30 a 20.30 h

		2 PLAZOS	1 PLAZO
2 h semanales	Residente	70 € x 2	120 €
	No residente	115 € x 2	195 €
		2 PLAZOS	1 PLAZO
3 h semanales	Residente	105 € x 2	180 €
	No residente	170 € x 2	275 €



ACTIVITATS CULTURALS PER A ADULTS I INFANTILS

✦ INFORMACIÓ GENERAL

Les activitats culturals s'iniciaran el dilluns 7 d'octubre de 2024 i finalitzaran com a data màxima el dilluns 30 de juny de 2025 (depenent de les hores que corresponguin a cada curs).

En el cas de les activitats esportives per a adults, s'iniciaran l'1 d'octubre de 2024 i finalitzaran el 20 de juny de 2025.

✦ INSCRIPCIONS A CURSOS D'ADULTS I INFANTILS

– Es realitzaran telemàticament del 12/09 a les 8.00 h al 17/09 a les 14.00 h en el tauler d'anuncis del web www.santjosep.org a través del formulari que hi trobareu. Per a omplir el formulari s'haurà d'iniciar sessió amb un correu electrònic de Google (Gmail) i adjuntar-hi el DNI del beneficiari de l'activitat escanejat. Es recomana tenir preparat el document.

– L'adjudicació de les places es realitzarà de la següent manera:

– Activitats culturals i esportives per a adults, per rigorós ordre d'inscripció i amb prioritat als empadronats en el municipi de Sant Josep.

– Activitats culturals infantils, per sorteig i amb prioritat als empadronats en el municipi de Sant Josep (*).

(*) S'elaborarà una llista numerada de tots els inscrits a cada activitat, incloent els empadronats i no empadronats, ordenats per ordre d'inscripció. Es farà un sorteig públic del número d'inscripció que encapçalara la llista d'admissió a cada activitat. A tall d'exemple, si s'hi apunten 5 i hi ha 2 places i en el sorteig surt el núm. 4, l'ordre d'admissió seria 4, 5, 1, 2 i 3. Aquesta llista resultant seria l'ordre definitiu de prioritat per aconseguir plaça, tenint en compte que tots els empadronats, segons l'ordre resultant del sorteig, tendran prioritat en l'admissió al curs. El sorteig públic es farà el dia 18 de setembre de 2024, a les 12 h, a la Sala de Plens de l'Ajuntament de Sant Josep.

– Publicació de la llista provisional d'admesos: 19 de setembre al tauler d'anuncis del web www.santjosep.org

– Presentació de reclamacions, a través del registre d'entrada, a la llista provisional: del 19 al 22 de setembre, tots dos inclosos.

– Resolució de reclamacions i publicació de llista definitiva en el tauler d'anuncis del web www.santjosep.org: 24 de setembre.

– Pagaments des del dia 24 fins al 29 de setembre a les 23.59 h a través de l'apartat d'autoliquidacions del web de l'Ajuntament:

En el cas de les activitats culturals, l'enllaç de pagament és aquest:

<https://www.santjosepdesatalaia.es/autoliqActividadesCulturales.aspx>

En el cas de les activitats esportives per a adults, l'enllaç de pagament és aquest:

<https://www.santjosepdesatalaia.es/autoliqActividadesDeportivas.aspx>

ÉS OBLIGACIÓ DE LA PERSONA INTERESSADA COMPROVAR LES LLISTES I REALITZAR EL PAGAMENT EN ELS TERMINIS ESTABLITS. EL DEPARTAMENT DE CULTURA NO AVISA DELS RESULTATS DE LES LLISTES.

ACTIVIDADES CULTURALES PARA ADULTOS E INFANTILES

◆ INFORMACIÓN GENERAL

Las actividades culturales se iniciarán el lunes 7 de octubre de 2024 y finalizarán como fecha máxima el lunes 30 de junio de 2025 (dependiendo de las horas que correspondan a cada curso).

En el caso de las actividades deportivas para adultos, se iniciarán el 1 de octubre de 2024 y finalizarán el 20 de junio de 2025.

◆ INSCRIPCIONES A CURSOS DE ADULTOS E INFANTILES

– Se realizarán telemáticamente del 12/09 a las 8.00 h al 17/09 a las 14.00 h en el tablón de anuncios de la web www.santjosep.org a través del formulario que encontrará allí. Para rellenar el formulario habrá que iniciar sesión con un correo electrónico de Google (Gmail) y adjuntar el DNI del beneficiario de la actividad escaneado. Se recomienda tener preparado el documento.

– La adjudicación de las plazas se realizará de la siguiente manera:

- Actividades culturales y deportivas para adultos, por riguroso orden de inscripción y con prioridad a los empadronados en el municipio de Sant Josep.
- Actividades culturales infantiles, por sorteo y con prioridad a los empadronados en el municipio de Sant Josep (*).

(*) Se elaborará una lista numerada de todos los inscritos en cada actividad, incluyendo a los empadronados y no empadronados, ordenados por orden de inscripción. Se realizará un sorteo público del número de inscripción que encabezará la lista de admisión en cada actividad. A modo de ejemplo, si se apuntan 5 y hay 2 plazas y en el sorteo aparece el n.º 4, el orden de admisión sería 4, 5, 1, 2 y 3. Esta lista resultante sería el orden definitivo de prioridad para conseguir plaza, teniendo en cuenta que todos los empadronados, según el orden resultante del sorteo, tendrán prioridad en la admisión al curso. El sorteo público se hará el día 18 de septiembre de 2024, a las 12 h, en el Salón de Plenos del Ayuntamiento de Sant Josep.

– Publicación de la lista provisional de admitidos: 19 de septiembre en el tablón de anuncios de la web www.santjosep.org.

– Presentación de reclamaciones, a través del registro de entrada, en la lista provisional: del 19 al 22 de septiembre, ambos inclusive.

– Resolución de reclamaciones y publicación de lista definitiva en el tablón de anuncios de la web www.santjosep.org: 24 de septiembre.

– Pagos desde el día 24 hasta el 29 de septiembre a las 23.59 h a través del apartado de autoliquidaciones de la web del Ayuntamiento:

En el caso de las actividades culturales, el enlace de pago es este:

<https://www.santjosepdesatalaia.es/autoliqActividadesCulturales.aspx>

En el caso de las actividades deportivas para adultos, el enlace de pago es este:

<https://www.santjosepdesatalaia.es/autoliqActividadesDeportivas.aspx>

ES OBLIGACIÓN DE LA PERSONA INTERESADA COMPROBAR LAS LISTAS Y REALIZAR EL PAGO EN LOS PLAZOS ESTABLECIDOS. EL DEPARTAMENTO DE CULTURA NO AVISA DE LOS RESULTADOS DE LAS LISTAS.

✦ CRITERIS DE PRIORITAT PER A L'OBTENCIÓ DE PLAÇA

- 1r lloc.- Beneficiari del curs empadronat en el municipi de Sant Josep.
- 2n lloc.- Beneficiari del curs escolaritzat en el municipi de Sant Josep (en el cas de les activitats infantils).
- 3r lloc.- Beneficiari del curs no empadronat en el municipi de Sant Josep.

És molt important la veracitat de les dades d'inscripció. Si es detecta una falsedat a la documentació o informació aportada, el sol·licitant és automàticament exclòs de tot el procediment.

✦ PAGAMENTS I CONFIRMACIÓ DE PLAÇA

Una vegada que hàgiu comprovat que heu set admès de manera definitiva a l'activitat sol·licitada:

Del dia 24 al 29 de setembre, tots dos inclosos, és obligatori l'enviament del justificant de pagament al correu electrònic educacio@santjosep.org (en el cas de les activitats esportives per a adults, a piscina@santjosep.org) indicant nom i llinatges, telèfon, núm. de DNI, activitat i grup al qual heu set admès.

- En cas de comprovar que no s'ha realitzat el pagament en el termini indicat, es perd el dret a la plaça i aquesta s'assignarà al següent de la llista d'espera, que disposa d'un termini de 24 hores, des de la comunicació per correu electrònic d'aquesta vacant, per realitzar el pagament de la inscripció i enviar-ne el justificant a educacio@santjosep.org (en el cas de les activitats esportives per a adults, a piscina@santjosep.org).

- El pagament de les activitats culturals es determina en un sol termini anual.

- En el cas de les activitats esportives per a adults, es permeten dos pagaments; el primer s'ha de fer en el termini indicat anteriorment, i el segon abans del 31 de gener de 2025.

✦ DESCOMPTE (no acumulables, s'aplica el més elevat)

- 20% en realitzar una 2a activitat cultural (s'aplica el descompte només en l'activitat més econòmica).

- 20% en realitzar una 2a activitat esportiva per a adults (s'aplica el descompte només a l'activitat més econòmica).

- 25% als usuaris de la mateixa unitat familiar, sempre que siguin admesos 3 o més membres de la mateixa família (presentant llibre de família o document justificatiu).

- 40% a les persones que acreditin tenir el carnet de pensionista o una discapacitat de més del 33% (presentant document justificatiu).

- 90% als usuaris que acreditin ser família nombrosa o monoparental (presentant document justificatiu).

La documentació justificativa de descompte s'ha d'aportar en el mateix formulari d'inscripció en el moment de la sol·licitud. Es recomana tenir preparada i escanejada la documentació, per adjuntar l'arxiu directament quan s'empleni la sol·licitud.

♦ CRITERIOS DE PRIORIDAD PARA LA OBTENCIÓN DE PLAZA

- 1.º lugar.- Beneficiario del curso empadronado en el municipio de Sant Josep.
- 2.º lugar.- Beneficiario del curso escolarizado en el municipio de Sant Josep (en el caso de las actividades infantiles).
- 3.º lugar.- Beneficiario del curso no empadronado en el municipio de Sant Josep.

Es muy importante la veracidad de los datos de inscripción. Si se detecta una falsedad en la documentación o información aportada, el solicitante es automáticamente excluido de todo el procedimiento.

♦ PAGOS Y CONFIRMACIÓN DE PLAZA

Una vez que haya comprobado que ha sido admitido de forma definitiva a la actividad solicitada:

Del día 24 al 29 de septiembre, ambos incluidos, es obligatorio el envío del justificante de pago al correo electrónico educacio@santjosep.org (en el caso de las actividades deportivas para adultos, a piscina@santjosep.org) indicando nombre y apellidos, teléfono, n.º de DNI, actividad y grupo al que ha sido admitido.

- En caso de comprobar que no se ha realizado el pago en el plazo indicado, se pierde el derecho a la plaza y esta se asignará al siguiente de la lista de espera, que dispone de un plazo de 24 horas, desde la comunicación por correo electrónico de esta vacante, para realizar el pago de la inscripción y enviar el justificante a educacio@santjosep.org (en el caso de las actividades deportivas para adultos, a piscina@santjosep.org).

- El pago de las actividades culturales se determina en un solo plazo anual.

- En el caso de actividades deportivas para adultos, se permiten dos pagos; el primero debe hacerse en el plazo indicado anteriormente, y el segundo antes del 31 de enero de 2025.

♦ DESCUENTOS (no acumulables, se aplica el más elevado)

- 20% al realizar una 2.ª actividad cultural (se aplica el descuento sólo a la actividad más económica).

- 20% al realizar una 2.ª actividad deportiva para adultos (se aplica el descuento sólo a la actividad más económica).

- 25% a los usuarios de la misma unidad familiar, siempre que sean admitidos 3 o más miembros de la misma familia (presentando libro de familia o documento justificativo).

- 40% a las personas que acrediten tener el carné de pensionista o una discapacidad de más del 33% (presentando documento justificativo).

- 90% a los usuarios que acrediten ser familia numerosa o monoparental (presentando documento justificativo).

La documentación justificativa de descuento debe aportarse en el mismo formulario de inscripción en el momento de la solicitud. Se recomienda tener preparada y escaneada la documentación, para adjuntar el archivo directamente cuando se cumplimente la solicitud.

Si es detecten errors en l'autoliquidació, la persona interessada disposa fins al dia anterior a l'inici del curs per abonar la diferència presencialment en el mostrador de recaptació de l'Ajuntament de Sant Josep. Se li comunica aquesta anomalia a través de correu electrònic. Si per a la data d'inici del curs no s'ha esmenat el defecte, s'anul·la la plaça i s'adjudica al següent de la llista d'espera. En aquest cas l'exclòs pot sol·licitar la devolució de la quota pagada.

◆ DEVOLUCIÓ DE LA QUOTA

- En cas de renúncia, de justificació obligada, es dona un període màxim de 15 dies, des del començament de l'activitat, per a sol·licitar la devolució de la quota, mitjançant registre d'entrada a l'Ajuntament.
- La petició de devolució té el desenvolupament administratiu temporal corresponent.

◆ DESENVOLUPAMENT DE LES ACTIVITATS

- Totes les activitats són susceptibles de canvi d'espai o modificació d'horari segons la demanda.

CONTROL D'ASSISTÈNCIA: a causa de l'alta demanda i per respecte a les persones que no poden accedir als cursos per falta de plaça, l'assistència és obligatòria i l'Ajuntament ho té en compte per a properes inscripcions. **Si es detecten absències de més del 30% de la durada de l'activitat sense causa justificada s'anul·la la plaça sense dret a la devolució de la quota d'inscripció i s'assigna la plaça al següent de la llista d'espera.**

- Quan una activitat no arriba al nombre mínim d'inscrits, l'activitat és cancel·lada.
- Quan una activitat arriba al nombre màxim d'alumnes establert, la resta de sol·licitants passen a formar part de la llista d'espera segons l'ordre publicat a la llista definitiva d'admesos. Les baixes es van cobrint mitjançant aquesta llista d'espera.
- Excepcionalment, l'Ajuntament pot decidir, per motius que consideri justificats, realitzar algun curs amb un nombre inferior o superior de persones inscrites.
- El màxim d'activitats culturals a les quals es pot accedir és d'un total de 2 per beneficiari.
- El màxim d'activitats esportives per a adults a les quals es pot accedir és d'un total de 2 per beneficiari.
- Durant el curs es poden anar oferint més activitats o tallers si hi ha prou demanda i si la logística de l'Ajuntament ho permet.

◆ PERÍODE DE VACANCES

- Les vacances i dies festius per a totes les activitats infantils i juvenils coincideixen amb el calendari escolar 2024/2025.
- Els dies festius per a les activitats d'adults coincideixen amb els marcats en el calendari laboral i les vacances s'acorden amb el professorat durant la primera setmana de curs.

Si se detectan errores en la autoliquidación, la persona interesada dispone hasta el día anterior al inicio del curso para abonar la diferencia presencialmente en el mostrador de recaudación del Ayuntamiento de Sant Josep. Se le comunica esta anomalía a través de correo electrónico. Si para la fecha de inicio del curso no se ha enmendado el defecto, se anula la plaza y se adjudica al siguiente de la lista de espera. En este caso, el excluido puede solicitar la devolución de la cuota pagada.

◆ DEVOLUCIÓN DE LA CUOTA

- En caso de renuncia, de justificación obligatoria, se da un período máximo de 15 días, desde el comienzo de la actividad, para solicitar la devolución de la cuota, mediante registro de entrada en el Ayuntamiento.
- La petición de devolución tiene el desarrollo administrativo temporal correspondiente.

◆ DESARROLLO DE LAS ACTIVIDADES

- Todas las actividades son susceptibles de cambio de espacio o modificación de horario según demanda.

CONTROL DE ASISTENCIA: debido a la alta demanda y por respeto a las personas que no pueden acceder a los cursos por falta de plaza, la asistencia es obligatoria y el Ayuntamiento lo tiene en cuenta para próximas inscripciones. **Si se detectan ausencias de más del 30% de la duración de la actividad sin causa justificada se anula la plaza sin derecho a la devolución de la cuota de inscripción y se asigna la plaza al siguiente de la lista de espera.**

- Cuando una actividad no alcanza el número mínimo de inscritos, la actividad es cancelada.
- Cuando una actividad alcanza el número máximo de alumnos establecido, el resto de solicitantes pasan a formar parte de la lista de espera según el orden publicado en la lista definitiva de admitidos. Las bajas se van cubriendo mediante esa lista de espera.
- Excepcionalmente, el Ayuntamiento puede decidir, por motivos que considere justificados, realizar algún curso con un número inferior o superior de personas inscritas.
- El máximo de actividades culturales a las que se puede acceder es de un total de 2 por beneficiario.
- El máximo de actividades deportivas para adultos a las que se puede acceder es de un total de 2 por beneficiario.
- Durante el curso se pueden ir ofreciendo más actividades o talleres si hay suficiente demanda y si la logística del Ayuntamiento lo permite.

◆ PERÍODO DE VACACIONES

- Las vacaciones y festivos para todas las actividades infantiles y juveniles coinciden con el calendario escolar 2024/2025.
- Los días festivos para las actividades de adultos coinciden con los marcados en el calendario laboral y las vacaciones se acuerdan con el profesorado durante la primera semana de curso.



Ajuntament de
Sant Josep de sa Talaia



Financiado por
la Unión Europea
NextGenerationEU



Plan de Recuperación,
Transformación y Resiliencia



Govern de les Illes Balears
Conselleria d'Educació i Universitats



Govern de les Illes Balears
Conselleria de Turisme, Cultura i Esports



institut d'estudis balearics